Immunoterapia negli stadi iniziali:

gestione multidisciplinare del paziente e delle tossicità immuno-mediate

FaD asincrona

15 dicembre 2026 - 31 luglio 2027

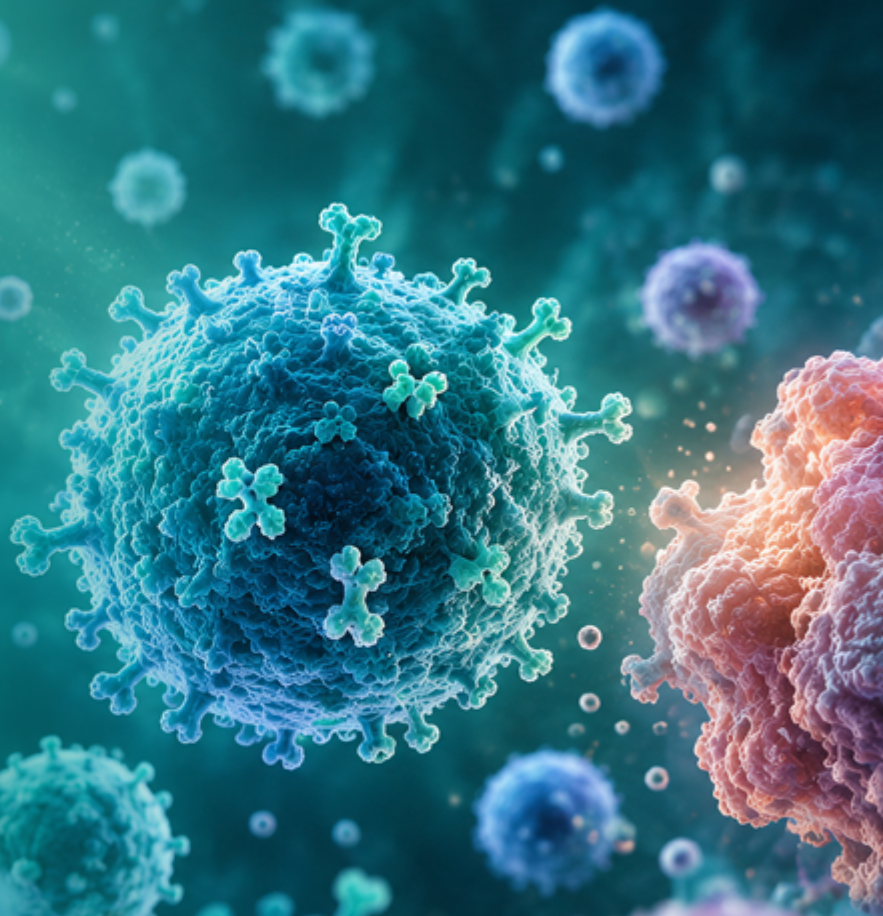

PROGRAMMA SCIENTIFICO:

MODULO 1 | L'IMMUNOTERAPIA NEGLI STADI INIZIALI: DOVE SIAMO OGGI

20 MIN **L'evoluzione dell'immunoterapia nel trattamento precoce dei tumori**
Paolo Ascierto – Università degli Studi di Napoli Federico II, Napoli.

20 MIN **Melanoma: evidenze e prospettive**
Margaret Ottaviano – Istituto Nazionali Tumori IRCCS - Fondazione Pascale, Napoli

20 MIN **Polmone: cosa è cambiato nella pratica clinica**
Alessio Cortellini – Fondazione Policlinico Universitario Campus Bio-Medico, Roma

20 MIN **Tumori del rene e della vescica: il ruolo dell'immunoterapia negli stadi precoci**
Marilena Di Napoli – Istituto Nazionali Tumori IRCCS - Fondazione Pascale, Napoli

MODULO 2 | PRINCIPI GENERALI DELLA GESTIONE DELLE TOSSICITÀ IMMUNO-MEDIATE

20 MIN **Meccanismi immunologici delle irAEs**
Vito Vanella - Istituto Nazionali Tumori IRCCS - Fondazione Pascale, Napoli

20 MIN **Diagnosi precoce, grading e principi terapeutici**
Lucia Festino - Istituto Nazionali Tumori IRCCS - Fondazione Pascale, Napoli

20 MIN **Quando sospendere, quando riprendere e quando interrompere definitivamente il trattamento**
Claudia Trojaniello - Istituto Nazionali Tumori IRCCS - Fondazione Pascale, Napoli

MODULO 3 | TOSSICITÀ ENDOCRINE, DERMATOLOGICHE E GASTROINTESTINALI

20 MIN **Le tossicità endocrine**
Roberta Modica – Università degli Studi di Napoli Federico II, Napoli

20 MIN **Le tossicità cutanee**
Luigi Scarpato - Istituto Nazionali Tumori IRCCS - Fondazione Pascale, Napoli

20 MIN **Colite, epatite e tossicità gastrointestinali**
Ester Simeone – Istituto Nazionali Tumori IRCCS - Fondazione Pascale, Napoli

MODULO 4 | TOSSICITÀ CARDIOVASCOLARI, NEUROLOGICHE E POLMONARI

20 MIN **Miocardite e tossicità cardiovascolari**
Nicola Maurea - Istituto Nazionali Tumori IRCCS - Fondazione Pascale, Napoli

20 MIN **Tossicità neurologiche**
Antonio Carotenuto – Università degli Studi di Napoli Federico II, Napoli

20 MIN **Polmonite immuno-mediata**
Maria Grazia Vitale - Istituto Nazionali Tumori IRCCS - Fondazione Pascale, Napoli

MODULO 5 | LE TOSSICITÀ MENO FREQUENTI MA AD ALTO IMPATTO

20 MIN **Nefriti e tossicità renali**
Laura Cosmai - ASST Fatebenefratelli Sacco, Milano

20 MIN **Tossicità reumatologiche**
Francesco Ciccia - Università degli Studi della Campania "Luigi Vanvitelli", Caserta

20 MIN **Tossicità oculari e rare**
Angelica Breve – Istituto Nazionali Tumori IRCCS - Fondazione Pascale, Napoli

MODULO 6 | GESTIONE MULTIDISCIPLINARE PER SINGOLA PATOLOGIA

20 MIN **Melanoma**
Ester Simeone - Istituto Nazionali Tumori IRCCS - Fondazione Pascale, Napoli

20 MIN **Tumore del polmone**
Alessandro Morabito - Istituto Nazionali Tumori IRCCS - Fondazione Pascale, Napoli

20 MIN **Tumori urologici**
Marilena Di Napoli - Istituto Nazionali Tumori IRCCS - Fondazione Pascale, Napoli

MODULO 7 | LE SITUAZIONI DIFFICILI

20 MIN **Il paziente che arriva in Pronto Soccorso**
Paolo Ascierto - Università degli Studi di Napoli Federico II, Napoli

20 MIN **Le tossicità severe e steroido-refrattarie**
Lucia Festino - Istituto Nazionali Tumori IRCCS - Fondazione Pascale, Napoli

20 MIN **Il ruolo del team multidisciplinare e del referral center**
Margaret Ottaviano - Istituto Nazionali Tumori IRCCS - Fondazione Pascale, Napoli

MODULO 8 | CASI CLINICI

20 MIN **Caso clinico melanoma**
Francesca Sparano - Istituto Nazionali Tumori IRCCS - Fondazione Pascale, Napoli

20 MIN **Caso clinico polmone**
Arianna Facchini - Istituto Nazionali Tumori IRCCS - Fondazione Pascale, Napoli (20 min)

Take home messages e prospettive future
Paolo Ascierto - Università degli Studi di Napoli Federico II, Napoli

RAZIONALE SCIENTIFICO:

L'introduzione dell'immunoterapia ha modificato in modo significativo il trattamento di numerose neoplasie solide, affermandosi non solo nella malattia avanzata, ma anche negli stadi iniziali, nei setting neoadiuvante, adiuvante e perioperatorio. Questo approccio mira ad aumentare il controllo della malattia, ridurre il rischio di recidiva e migliorare gli esiti a lungo termine.

Per rispondere a queste esigenze nasce un percorso FAD asincrono ECM, attivo dal 1° dicembre 2026 per 7 mesi, progettato per offrire un aggiornamento strutturato e compatibile con l'attività clinica.

Il corso accompagna i partecipanti dall'evoluzione dell'immunoterapia negli stadi iniziali fino alla gestione del trattamento, attraverso moduli dedicati ai principi generali, alle tossicità d'organo, ai casi complessi e alla discussione di casi clinici.

L'obiettivo è fornire strumenti pratici per integrare le evidenze scientifiche nella pratica clinica, migliorare il riconoscimento precoce delle complicanze e promuovere una gestione multidisciplinare, sicura e appropriata del paziente oncologico.

RESPONSABILE SCIENTIFICO:

Paolo Antonio Ascierto
Professore Ordinario di Oncologia Università degli Studi di Napoli Federico II, Direttore Dipartimento Melanoma, Immunoterapia e Terapie Innovative Istituto Nazionale Tumori IRCCS Pascale di Napoli

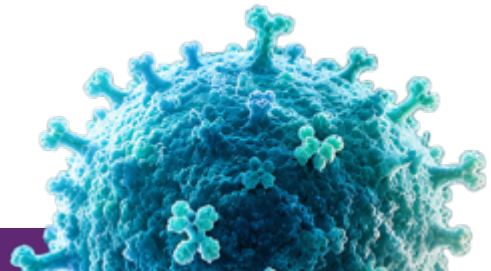

FACULTY:

Ascierto Paolo, *Napoli*
Breve Angelica, *Napoli*
Carotenuto Antonio, *Napoli*
Ciccia Francesco, *Pozzuoli*
Cortellini Alessio, *Roma*
Cosmai Laura, *Milano*
Di Napoli Marilena, *Napoli*
Facchini Arianna, *Napoli*
Festino Lucia, *Napoli*
Maurea Nicola, *Napoli*
Modica Roberta, *Napoli*
Morabito Alessandro, *Napoli*
Ottaviano Margaret, *Napoli*
Scarpato Luigi, *Napoli*
Simeone Ester, *Napoli*
Sparano Francesca, *Napoli*
Trojaniello Claudia, *Napoli*
Vanella Vito, *Napoli*
Vitale Maria Grazia, *Napoli*

ECM E ATTESTATI

All'evento sono stati attribuiti n. 8 crediti ECM (ID Evento 246-498357).

Per ottenere l'attribuzione dei crediti ECM è necessario partecipare ad almeno il 90% dei lavori scientifici, compilare il questionario di valutazione della qualità percepita e rispondere correttamente ad almeno il 75% delle domande del questionario di valutazione dell'apprendimento.

Il questionario ECM e l'attestato di partecipazione (previo raggiungimento della percentuale di presenza prevista dalla normativa) saranno disponibili nella sezione "Percorso formativo", accessibile dalla propria area riservata sulla piattaforma di erogazione della FAD.

Per ulteriori necessità o richieste di supporto è possibile contattare l'Help Desk all'indirizzo:
helpdeskfad@expomeeting.it.

OBIETTIVO FORMATIVO:
Documentazione clinica. Percorsi clinico-assistenziali diagnostici e riabilitativi, profili di assistenza - profili di cura

DESTINATARI DELL'INIZIATIVA:

PROFESSIONE: Medico Chirurgo
DISCIPLINA: Anatomia Patologica, Genetica Medica, Chirurgia Generale, Pneumologia, Urologia, Ginecologia, Dermatologia, Medicina Interna, Medicina Nucleare, Oncologia, Patologia Clinica, Radiodiagnostica, Radioterapia.
La partecipazione all'evento formativo è **GRATUITA.**

ISCRIZIONE:

Per partecipare all'evento è necessario registrarsi online.
Clicca su **REGISTRATI** oppure scansiona il QR code.
La registrazione è possibile fino al termine della FAD.

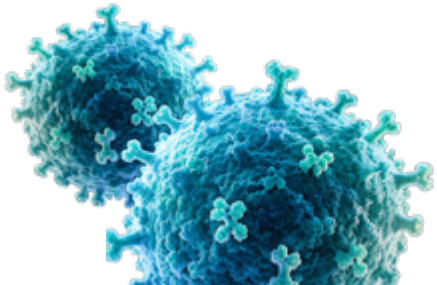

Con il patrocinio di:

AIOM ASSOCIAZIONE ITALIANA ONCOLOGIA MEDICA

Fondazione Melanoma

intergruppo melanoma italiano imi

Con il contributo non condizionante di:

MSD

Segreteria organizzativa e provider:

DOCCONGRESS

IMQ CERTIFIED

DOC CONGRESS S.r.l.
ID 246 Albo Provider Agenas
c.lancianesi@doc-congress.com

Follow us: